

# Magdalena-strickt.de

Bingo Mütze und Armstulpen,  
aus LANA GROSSA "Bingo"  
Schwierigkeitsgrad:mittel



# Bingo Mütze und Armstulpen, aus LANA GROSSA "Bingo"

## Abkürzungen:

arb. = arbeiten, abk. = abketten, Fb = Farbe, li = links, LL = Lauflänge, M = Masche/Maschen, R = Reihe/Reihen, Rd = Runde/Runden, re = rechts, str. = stricken, zusstr. = zusammenstricken, Rapport = die Maschen-Gruppe, die wie angegeben wiederholt wird, Höhenrapport = die Reihen, stets wiederholt werden.

Die Angaben für die jeweils grössere Grösse stehen in Klammern, ist nur eine Angabe gemacht, so gilt sie für beide Größen.



**Material:** Lana Grossa Qualität „Bingo“, 100% Schurwolle Merino, ca. 250 g Beige (Fb 77) und je ca. 50 g Rost (Fb 51) und Braun (Fb 33), 1 kurze Rundstricknadel Nr. 5 und 1 Nadelspiel Nr. 5.

**Bündchenmuster:** 1 M re, 1 M li im Wechsel.

**Grundmuster:** Glatt re (Hintr re, Rückr li; in Rd immer re).

**Norwegermuster:** Siehe Diagramm. Der nicht in Arbeit befindliche Faden wird locker auf der Rückseite der Arbeit mitgeführt. Dabei darauf achten, dass die Fäden gleichmäßig gespannt sind. Um lange Spannfäden zu vermeiden, den unbenutzten Faden auf der Rückseite ab und zu verkreuzen. 1 Kästchen = 1 M und 1 R.

**Maschenprobe:** 17 M und 23 R = 10 x 10 cm (Grundmuster mit Nadeln Nr. 5); 17 M und 19 R = 10 x 10 cm (Norwegermuster mit Nadeln Nr. 5).

**Mütze:** Mit den Ohrenklappen beginnen: 4 M in Beige mit Nadeln Nr. 5 anschlagen und im Grundmuster str. Für die Rundung in jeder 2. R 3 x 2 M und 2 x 1 M beids. zun. Nach 26 R die 20 M stilllegen. 2. Ohrenklappe ebenso str. Nun zwischen die Ohrenklappen an der Stirnseite 36 M in Beige anschlagen, für die Nackenpartie 14 M in Beige dazwischen anschlagen = 90 M. In Rd mit der kurzen Rundstricknadel Nr. 5 weiterstr. Nach 1 Rd in Beige die 1. – 29. Rd im Norwegermuster arb. Danach im Grundmuster in Beige die Mütze beenden.

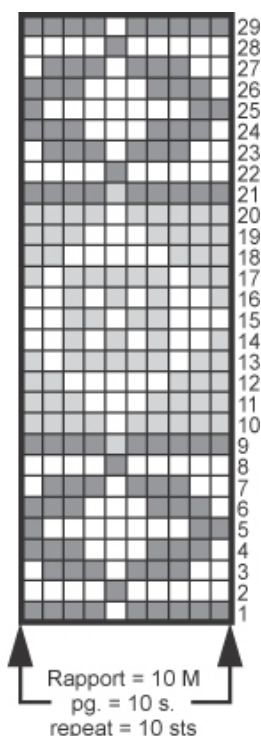

## Zeichenerklärung:

- = Beige
- (light) = Rost
- (dark) = Braun

Ab der 2. Rd mit den Abnahmen beginnen: 9 x jede 9. und 10. M re zusstr. = 81 M. In der folg. Rd 9 x jede 8. und 9. M re zusstr. In der folg. Rd 9 x jede 7. und 8. M re zusstr. In der folg. Rd 9 x jede 6. und 7. M re zusstr. In der folg. Rd 9 x jede 5. und 6. M re zusstr. In der folg. Rd 9 x jede 4. und 5. M re zusstr. In der folg. Rd 9 x jede 3. und 4. M re zusstr. In der folg. Rd 9 x jede 2. und 3. M re zusstr. = 18 M. In der folg. Rd immer 2 M re zusstr. = 9 M. In der folg. 2. Rd 4 x 2 M re zusstr. 5 M. Die M mit dem Arbeitsfaden zusammenziehen und Faden innen vernähen. Den unteren Mützenrand und die Ohrenklappen in Beige mit 1 Rd Krebsm (= fe M von li nach re) umhäkeln. Je 1 Zopf von ca. 20 cm Länge an je 1 Ohrenklappe anflechten und an ein Ende jeweils 1 Quaste anbringen.



**Armstulpen:** 40 M in Beige mit dem Spiel Nadeln Nr. 5 anschlagen, M gleichmäßig auf das Spiel verteilen und Arbeit zur Rd schließen. Im Bündchenmuster 5 cm str., dann 3 cm im Grundmuster. Nun die 1. – 29. R im Norwegermuster str. und anschließend noch 5 cm in Beige im Grundmuster. Jetzt für den Daumenschlitz bei der 3. Nadel die 3. – 6. M abk. In der folg. Rd über den abgeketteten M wieder 4 M anschlagen. Nach weiteren 2 cm noch 4 Rd im Bündchenmuster str. M abk. wie sie erscheinen. 2. Armstulpe gegengleich str., d.h. das Abketten für das Daumenloch auf der 4. Nadel vornehmen = 4 M str., 4 M abk., 2 M str. In der folg. Rd die abgeketteten M wieder anschlagen.



LANA GROSSA Handstrickgarne erhalten Sie im gehobenen  
Wollfachhandel. Bezugsquellen unter [www.lanagrossa.de](http://www.lanagrossa.de).

Weitere Anleitungen finden Sie online unter

**[www.magdalena-strickt.de](http://www.magdalena-strickt.de)** und  
**[www.lanagrossa.de](http://www.lanagrossa.de)**

Copyright 2007 Lana Grossa GmbH, Gaimersheim  
Gewerbliches Nacharbeiten, Reproduktion und  
Vervielfältigung sind untersagt.  
Frei für den privaten Gebrauch.

Herausgeber:  
LANA GROSSA GmbH  
Ingolstädter Straße 86  
85080 Gaimersheim